



INFORMACIÓN DE SOLICITUDES ATENDIDAS POR PERTENENCIA SOCIOLINGÜÍSTICA Y GÉNERO



Observaciones: El dato estadístico no se puede generar de manera específica, en virtud que de conformidad con lo que establece el Artículo 41 de la Ley de Acceso a la Información Pública, este dato no constituye un requisito indispensable para solicitar información, por lo que el sujeto activo brinda dicha información de forma voluntaria.

SOLICITUDES POR PERTENENCIA SOCIOLINGÜÍSTICA AÑO 2020

PERTENENCIA SOCIOLINGÜÍSTICA	MAYA	XINCA	GARIFUNAS	ESPAÑOL	OTROS	TOTAL
ENERO	0	0	0	102	0	102
FEBRERO	0	0	0	51	0	51
MARZO	0	0	0	57	0	57
ABRIL	0	0	0	60	0	60
MAYO	0	0	0	60	0	60
JUNIO	0	0	0	95	0	95
JULIO	0	0	0	57	0	57
AGOSTO	0	0	0	44	0	44
SEPTIEMBRE	0	0	0	0	0	0
OCTUBRE	0	0	0	0	0	0
NOVIEMBRE	0	0	0	0	0	0
DICIEMBRE	0	0	0	0	0	0
TOTALES	0	0	0	526	0	526

**SOLICITUDES POR GÉNERO
AÑO 2020**

SOLICITUDES POR GÉNERO	HOMBRES	MUJERES	TOTAL
ENERO	92	10	102
FEBRERO	30	21	51
MARZO	36	21	57
ABRIL	42	18	60
MAYO	50	10	60
JUNIO	66	29	95
JULIO	41	16	57
AGOSTO	32	12	44
SEPTIEMBRE			
OCTUBRE			
NOVIEMBRE			
DICIEMBRE			
TOTALES	389	137	526

SOLICITUDES POR GÉNERO

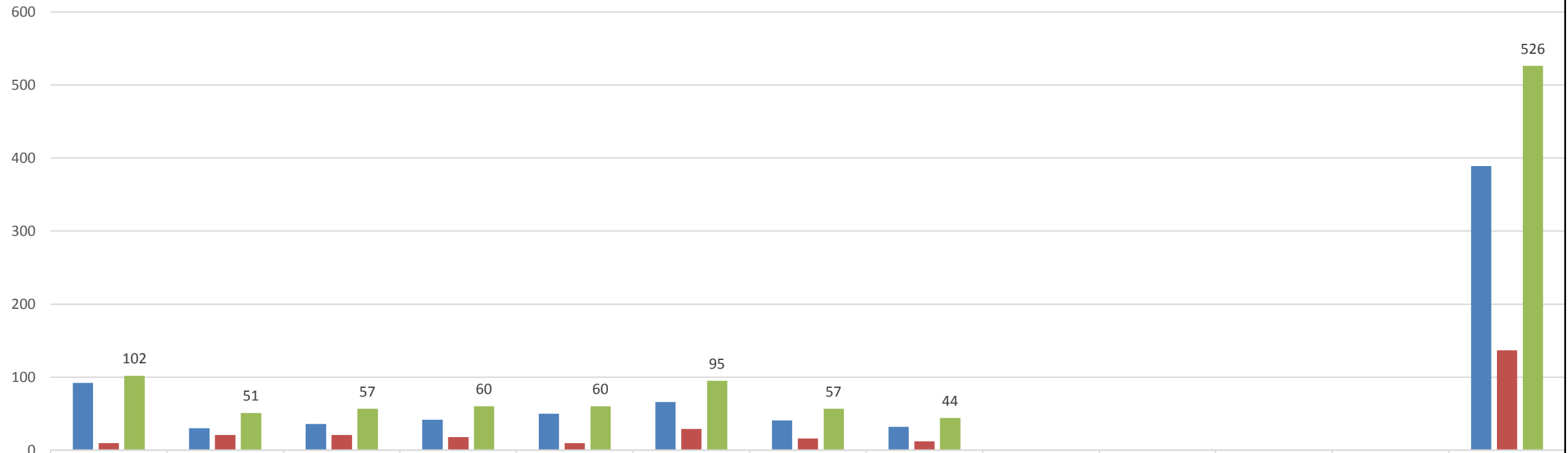

	ENERO	FEBRERO	MARZO	ABRIL	MAYO	JUNIO	JULIO	AGOSTO	SEPTIEMBRE	OCTUBRE	NOVIEMBRE	DICIEMBRE	TOTALES
■ HOMBRES	92	30	36	42	50	66	41	32					389
■ MUJERES	10	21	21	18	10	29	16	12					137
■ TOTAL	102	51	57	60	60	95	57	44					526